

# Plan de funcionamiento 2021

## COVID -19





# Clases híbridas y sincrónicas

Para este año 2021 se ha hecho un esfuerzo de inversión para cumplir con las normas básicas y más, teniendo un resguardo superior y apoyo académico que será respaldado por la implementación de tecnologías de alta calidad y vanguardia.

De esta forma es posible que las clases se puedan llevar a cabo de forma presencial y de forma virtual, de manera simultánea mediante la plataforma virtual Microsoft Teams.

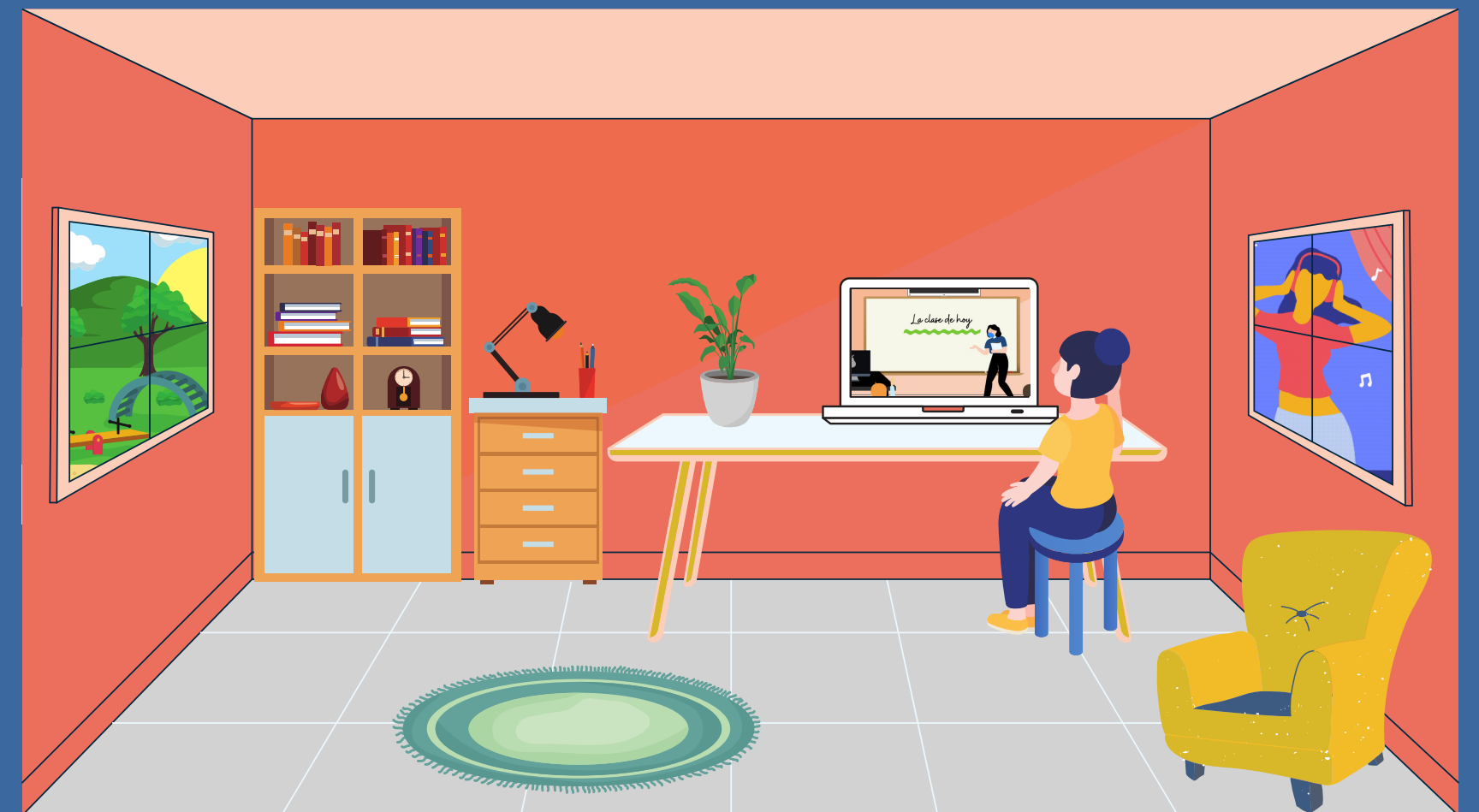

# Distribución de grupos por curso



Los cursos serán divididos en dos grupos, uno denominado BLANCO y el otro AZUL, los que asistirán a clases presenciales semana por medio, el correspondiente grupo será comunicado vía correo electrónico a los apoderados la última semana de febrero, teniendo prioridad los hermanos, para que así coincidan en los mismos grupos de color por semana.

Marzo 2021	
Semana	Grupo Presencial
1	Blanco
2	Azul
3	Blanco
4	Azul





# Distribución de grupos por curso

Estos grupo serán permanentes durante todo el año escolar.

Si voluntariamente o por enfermedad el estudiante no asiste a clases presenciales, el cupo no será reemplazado por otro estudiante, de esta forma los estudiantes solo tendrán contacto con su grupo.



Por su puesto, para ello deberá comunicarse con el profesor guía de su hijo, explicarle su situación y hacer el cambio con otro estudiante del grupo contrario que también esté de acuerdo en hacerlo, además el cambio debe realizarse antes del comienzo de las clases.



# Jornadas de clases, ingreso y salida



Este año 2021 se llevará a cabo en una sola jornada de clases sincrónicas, teniendo horarios diferenciados de entrada, recreo y salida.

Así mismo los lugares por los que haran ingreso y salida de las respectivas jornadas, también será diferenciado.



# Jornadas de clases, ingreso y salida

## Jornada de mañana

NIVELES	ENTRADA	RECREO 1	RECREO 2	SALIDA
NT1 – A	9:00 hrs.	10:00 – 10:30 hrs.	11:30 – 11:50 hrs.	12:30 hrs.
NT2 - A	8:50 hrs.	09:50 – 10:20 hrs.	11:20 – 11:40 hrs.	12:20 hrs.
1ºA, 2ºA, 3ºA, 4ºA Básico	8:45 hrs.	10:10 – 10:30 hrs.	11:50 – 12:10 hrs.	13:30 hrs.
5ºA, 6ºA, 7ºA, 8ºA Básico	8:25 hrs.	09:45 – 10:05 hrs.	11:25 – 11:45 hrs.	13:05 hrs.
1º, 2º, 3º, 4º Medio	8:00 hrs.	09:20 – 09:40 hrs.	11:00 – 11:20 hrs.	12:40 hrs.

## Jornada de tarde

NIVELES	ENTRADA	RECREO 1	RECREO 2	SALIDA
NT1 – B	14:30 hrs.	15:30 – 16:00 hrs.	17:00 – 17:20 hrs.	18:10 hrs.
NT2 – B y C	14:15 hrs.	15:15 – 15:45 hrs.	16:45 – 17:05 hrs.	18:00 hrs.
1ºB, 1º C, 2ºB, 3ºB Básico	14:00 hrs.	15:20 – 10:40 hrs.	17:00 – 17:20 hrs.	18:40 hrs.
4ºB, 5ºB, 6ºA Básico	14:25 hrs.	15:45 – 16:05 hrs.	17:25 – 17:45 hrs.	19:05 hrs.



# Protocolos sanitarios COVID-19





# Limpieza y desinfección de establecimiento

Constantemente diversos lugares de nuestro establecimiento serán limpiados y desinfectados. Además se realizara una sanitización generalizada cada 24 horas.

1. Salas de Clases.
2. Baños.
3. Oficinas y salas de profesores.
4. Espacios comunes y pasillos.
5. Juegos prebásica.
6. Laboratorio, biblioteca, sala de música, sala de computación, bodegas y comedor.



# Medidas de protección para la comunidad



## Uso de mascarillas

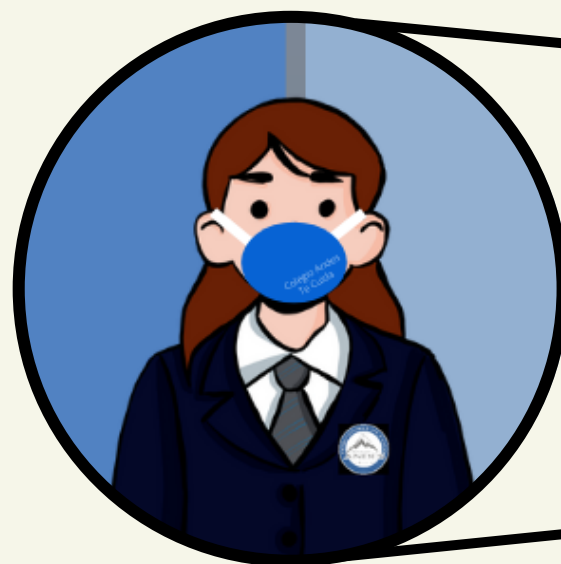

## Distancia Social

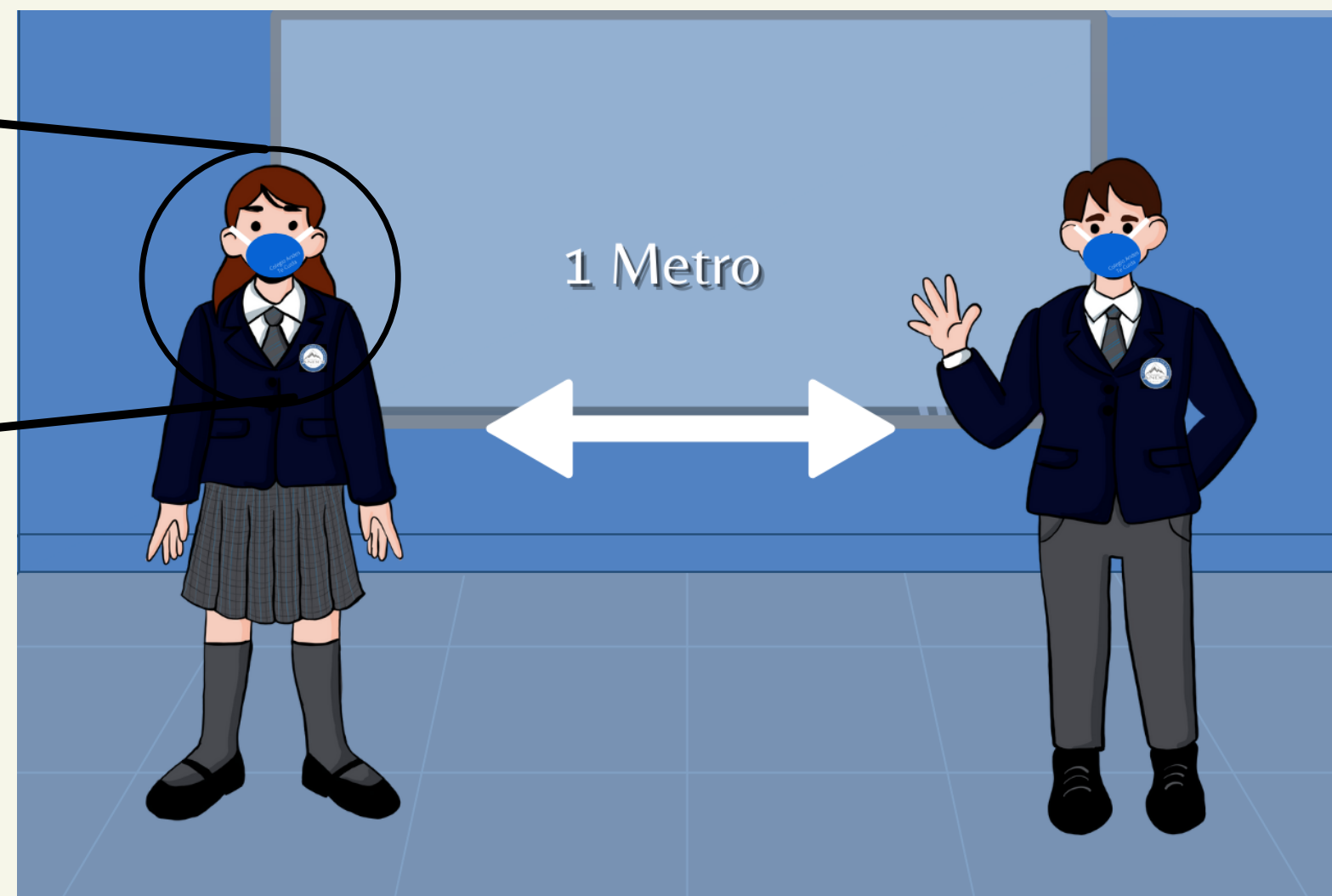

- El uso de la mascarilla será obligatorio.
- La distancia social debe ser mínimo de 1 metro, lo que se debe cumplir en cualquier en los diferentes espacios de nuestro colegio.



# Medidas de protección para la comunidad



Encontraran dispensadores de jabón gel en diversos puntos de nuestro colegio.

Se implementara una rutina de lavado de manos cada 2 horas, para ello tenemos lavamanos de acción de pedal en los patios y jardín.



# Medidas de protección para la comunidad



Se tomará la temperatura a toda persona que haga ingreso al colegio, si marca sobre los 37.8 °C no podrán entrar al establecimiento.

Las puertas y ventanas de las salas se mantendrán abiertas para una correcta ventilación, ya que esto contribuye a reducir la concentración de contaminación en el aire.





# Medidas de protección para la comunidad



## En la sala de clases

- Cada sala contará con un kit de limpieza.
- Se prohíbe comer alimentos dentro de la sala, de cualquier tipo.
  - Preescolar si podrá consumir alimentos ya que cuentan con pantallas protectoras.
- Cada estudiante tendrá su puesto asignado por el docente y no podrá ser cambiado durante toda la jornada.
- Las mesas y sillas estarán a la distancia indicada por ley entre estudiantes y entre profesor y estudiante.

# Medidas de protección para la comunidad



- Solo ingresan al colegio estudiantes y personal.
- No se permitirá el ingreso a apoderados, a menos que tengan cita previa por SIGECA y solo podrán estar en recepción..

Se suspenden eventos masivos, reuniones y entrevistas presenciales.  
Estos se realizarán de manera virtual.





# Accesos del establecimiento



JORNADA DE MAÑANA				
NIVELES	ENTRADA	LUGAR	SALIDA	LUGAR
NT1 – A	09:00 hrs.	Puerta principal 8 norte.	12:30 hrs.	Puerta principal 8 norte.
NT2 - A	08:50 hrs.	Puerta principal 8 norte.	12:20 hrs.	Puerta principal 8 norte.
1ºA, 2ºA Básico	08:45 hrs.	Portón 8 norte Poniente.	13:30 hrs.	Portón 8 norte Poniente.
3ºA, 4ºA Básico	08:45 hrs.	Portón 7 Oriente.	13:30 hrs.	Portón 7 Oriente.
5ºA, 6ºA Básico	08:25 hrs.	Portón 8 norte Poniente.	13:05 hrs.	Portón 8 norte Poniente.
7ºA, 8ºA Básico	08:25 hrs.	Portón 7 Oriente.	13:05 hrs.	Portón 7 Oriente.
1º y 2º Medio	08:00 hrs.	Portón 8 norte Poniente.	12:40 hrs.	Portón 8 norte Poniente.
3º y 4º Medio	08:00 hrs.	Portón 7 Oriente.	12:40 hrs.	Portón 7 Oriente.

JORNADA DE TARDE				
NIVELES	ENTRADA	LUGAR	SALIDA	LUGAR
NT1 – B	14:30 hrs.	Puerta principal 8 norte.	18:10 hrs.	Puerta principal 8 norte.
NT2 – B y C	14:15 hrs.	Puerta principal 8 norte.	18:00 hrs.	Puerta principal 8 norte.
1ºB, 1º C Básico	14:00 hrs.	Portón 8 norte Poniente	18:40 hrs.	Portón 8 norte Poniente.
2ºB, 3ºB Básico	14:00 hrs.	Portón 7 Oriente.	18:40 hrs.	Portón 7 Oriente.
4º B, 5ºB Básico	14:25 hrs.	Portón 8 norte Poniente	19:05 hrs.	Portón 8 norte Poniente.
6º B Básico	14:25 hrs.	Portón 7 Oriente.	19:05 hrs.	Portón 7 Oriente.

# Uso de baños



El uso será controlado y vigilado por asistentes de la educación, para respetar el aforo máximo por baño. Para ello se implementará la espera en una fila en el exterior de los baños, con la distancia requerida.

Cada baño estará debidamente señalizado con el número máximo de aforo y con las medidas sanitarias pertinentes.



CICLO	TIPO DE BAÑO	AFORO MÁXIMO
Prebásica	Mixto	3 estudiantes
1º Ciclo Básico	Damas	2 estudiantes
1º Ciclo Básico	Hombres	2 estudiantes
2º Ciclo Básico	Damas	3 estudiantes
2º Ciclo Básico	Hombres	3 estudiantes
Media	Damas	3 estudiantes
Media	Hombres	3 estudiantes



# Alimentación

No se podrá consumir alimentos dentro de la sala de clases, sin embargo si podrán hacerlo cuando se encuentren en periodo de recreo, en espacios abiertos y destinados para el recreo de cada curso.

No se permitirá la venta de alimentos en el Quiosco, las colaciones deberan traerlas los estudiantes desde sus casas, los que deben ser sellados de fabrica o posillos de facil manipulación, para que solo sean manipulados por los estudiantes.

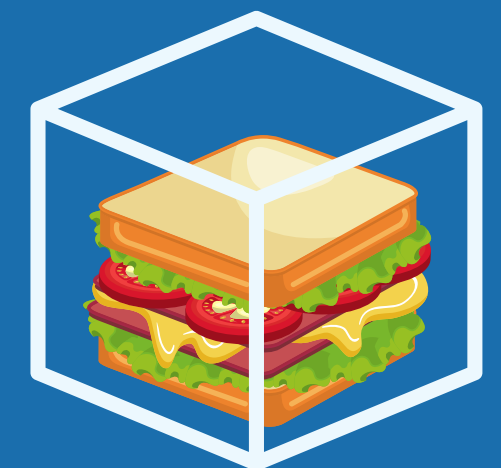





# Protocolo para casos COVID-19

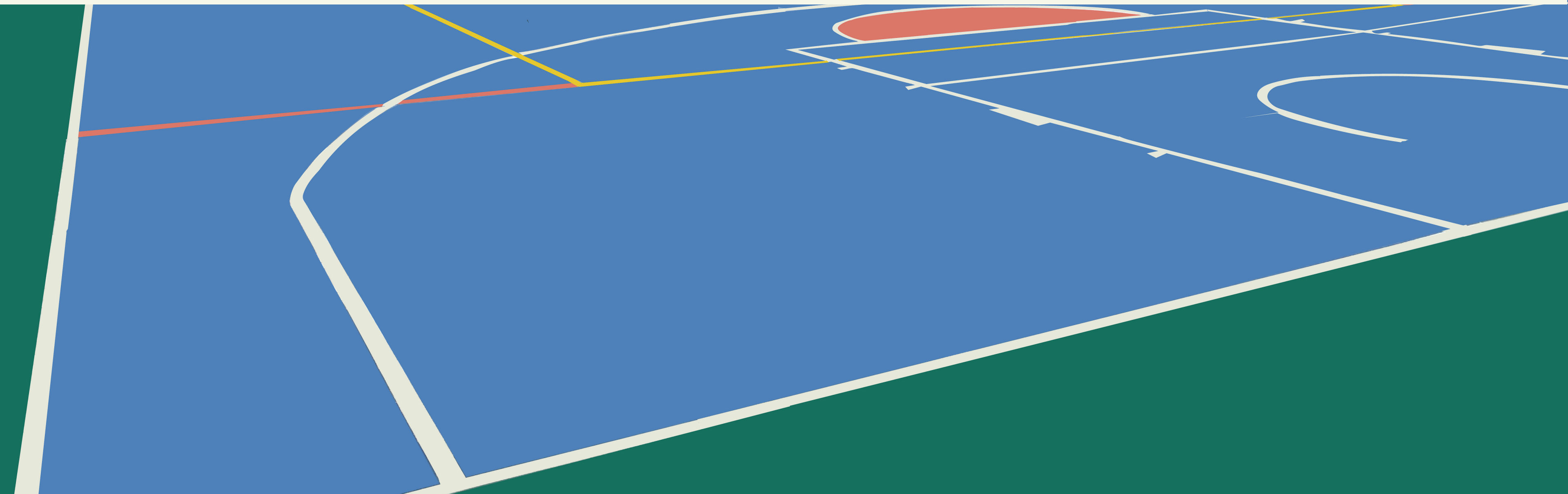

# Casos sospechosos

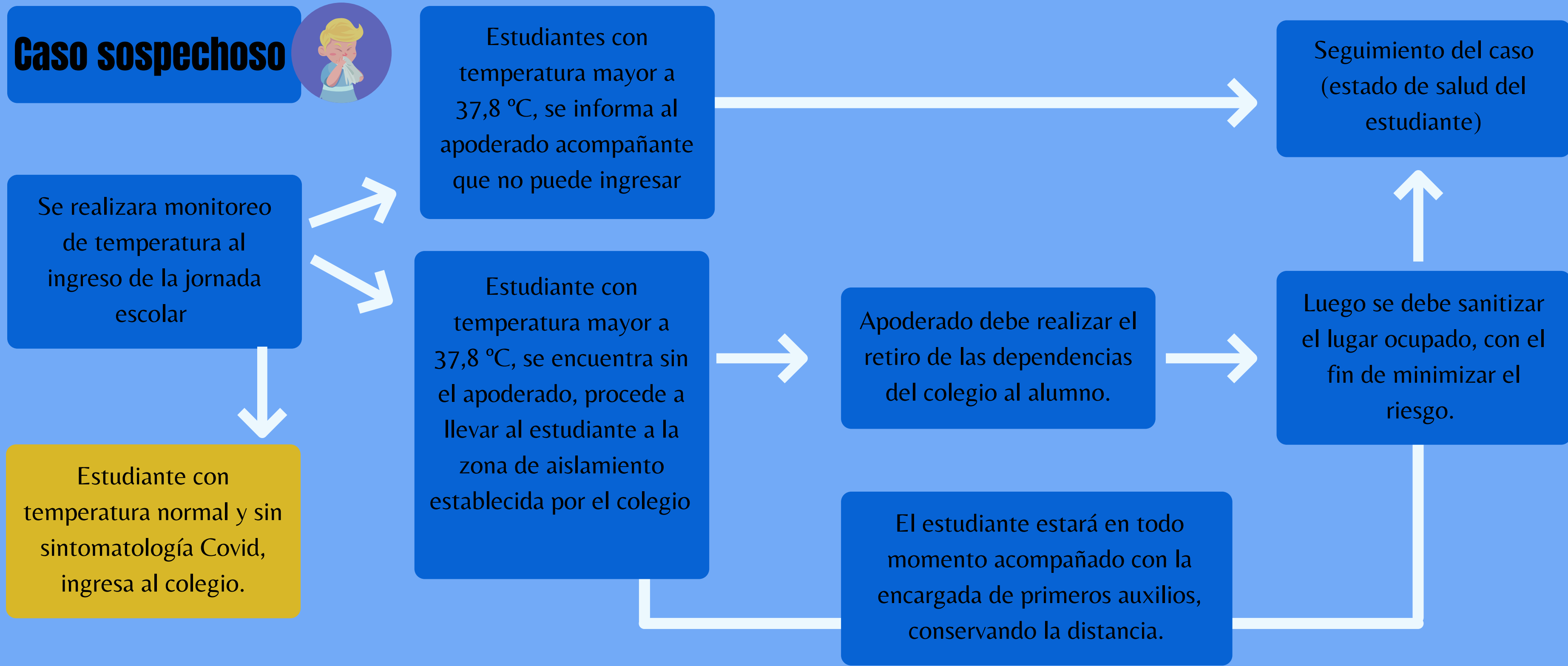



# Casos positivos Covid 19

TIPO DE RIESGO	SUSPENSION DE CLASES	CUARENTENA
<b>Una persona que cohabita (contacto estrecho) con un caso confirmado de COVID-19 que es miembro de la comunidad educativa (estudiante, docente, funcionario/a).</b>	No	Debe cumplir con las medidas de cuarentena por 14 días, desde la fecha del último contacto. La circunstancia de contar con un resultado negativo en un test de PCR para SARS-CoV-2 no eximira a la persona del cumplimiento total de la cuarentena dispuesta en este numeral.
<b>Estudiante COVID-19 (+) confirmado que asistió al establecimiento educacional, en periodo de transmisibilidad (2 días antes del inicio de los síntomas para casos sintomáticos y 2 días antes de la toma del PCR para casos asintomáticos)</b>	Se suspenden las clases del curso completo por 14 días	El estudiante afectado debe permanecer en aislamiento hasta que un médico indique que puede retomar sus actividades. Todas las personas que son parte del curso deben permanecer en cuarentena por 14 días desde la fecha del último contacto. Todas aquellas personas que presenten síntomas compatibles con COVID-19 y/o pasen a ser casos confirmados deben permanecer en aislamiento hasta que un médico indique que puede retomar sus actividades.

# Casos sospechosos



TIPO DE RIESGO	SUSPENSION DE CLASES	CUARENTENA
<b>2 o mas casos de estudiantes con COVID-19 (+) confirmados de diferentes cursos, que asistieron al establecimiento educacional en periodo de transmisibilidad (2 días antes del inicio de los síntomas para casos sintomaticos y 2 días antes de la toma del PCR para casos asintomaticos)</b>	<p>Se debe identificar a los posibles contactos, pudiendo derivar en la suspensión de cursos, niveles, ciclos o del establecimiento completo por 14 días.</p> <p>En aquellos recintos educacionales en que los distintos niveles esten separados físicamente, en cuanto a patios, salas de clases, entradas y salidas, comedores, etc; se podran mantener las clases en aquellos niveles que no se hayan visto afectados.</p>	<p>Todas las personas afectadas de la comunidad educativa deben permanecer en cuarentena preventiva durante 14 días desde la fecha del último contacto.</p> <p>Las personas afectadas y todas aquellas que presenten síntomas de COVID-19 (+) y/o pasen a ser un caso confirmado, deben permanecer en aislamiento hasta que un medico indique que pueden retomar sus actividades.</p>
<b>Si un docente, asistente de la educación o miembro del equipo directivo es COVID-19 (+) confirmado.</b>	<p>Se debe identificar a los posibles contactos, pudiendo derivar en suspensión de cursos, niveles, ciclos o del establecimiento completo por 14 días.</p>	<p>Todas las personas afectadas de la comunidad educativa deben permanecer en cuarentena preventiva durante la suspensión de clases.</p> <p>Las personas afectadas y todas aquellas que presenten síntomas de COVID-19 (+) y/o pasen a ser un caso confirmado, deben permanecer en aislamiento hasta que un medico indique que pueden retomar sus actividades.</p>

¡En el Andes  
todos nos cuidamos!

